

SCUOLA PRIMARIA



"DON LOCANETTO"
VIA ROSSANO, 9

Per insegnare
bisogna
emozionare. Molti
però pensano
ancora che se ti
diverti non impari
(Maria Montessori)



FINALITÀ

La scuola primaria promuove, attraverso l'assunzione di un ruolo attivo nel proprio apprendimento, lo sviluppo delle personalità, accogliendo le diversità individuali e valorizzando le inclinazioni e il talento di ciascuno.

Finalità imprescindibili sono:

- **L'acquisizione e lo sviluppo delle conoscenze e delle abilità di base** comprese quelle relative all'alfabetizzazione informatica e della lingua inglese.
- **L'apprendimento dei mezzi espressivi** della lingua italiana potenziata attraverso i linguaggi e i saperi delle varie discipline come basi per lo sviluppo del pensiero riflessivo e critico
- **Un primo approccio all'utilizzo consapevole di metodologie scientifiche** nello studio del mondo naturale, dei suoi fenomeni e delle sue leggi e di orientamento nello spazio e nel tempo.
- **Lo sviluppo della dimensione sociale e affettiva, delle capacità relazionali, degli atteggiamenti positivi e della collaborazione con gli altri.**
- **L'educazione ai principi fondamentali della Cittadinanza e della Convivenza Civile.**

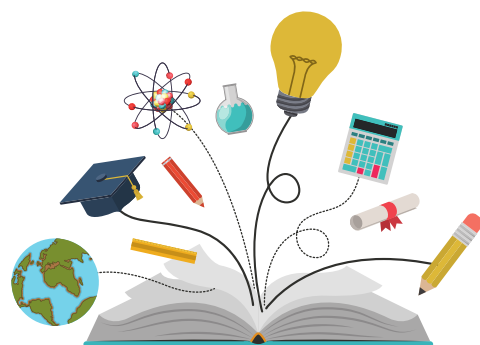

OSSERVARE RIFLETTERE IMPARARE

La scuola diversifica la propria Offerta Formativa attuando Progetti di arricchimento, potenziamento e recupero che affiancano la programmazione didattica al fine di promuovere il successo formativo dei propri alunni .



Biblioteca

Continuità

Coding e laboratorio di informatica

Nuoto in cartella

Educazione alimentare (latte e frutta nella scuola)

Teatro

Musica con esperti

PROGETTI

Inglese con madrelingua

Soggiorni, visite e uscite didattiche

Impara l'arte (Museo Arte Contemporanea Rivoli)

Giornata sulla neve

Ed. Ambientale e Riciclo

Educazione motoria anche con esperti (Basket, Judo, Tennis, Rugby, Mini Volley)

Impariamo a passo di danza

Diderot



ORARIO SCUOLA PRIMARIA DON LOCANETTO



La Scuola offre un orario a tempo pieno di **40 ore settimanali dal lunedì al venerdì.**

Il servizio mensa offerto è da considerarsi parte integrante del percorso didattico, un momento educativo per la crescita e il benessere dell'alunno.